



# สารสนเทศปีการศึกษา 2555

## (ระยะที่ 1)

โรงเรียนศรัทธาศีลาเพชรรังสรรค์  
ต.ศิลาเพชร อ.ปัว จ.น่าน  
สำนักงานเขตพื้นที่การศึกษามัธยมศึกษา เขต 37

# ประวัติโรงเรียนศรัทธาศีลาเพชรรังสรรค์

**ที่ตั้ง** โรงเรียนศรัทธาศีลาเพชรรังสรรค์ ตั้งอยู่เลขที่ 130 หมู่ที่ 6 บ้านดอนไชย ตำบล  
ศิลาเพชร อำเภอบัว จังหวัดน่าน อยู่ระหว่างเขตติดต่อของ 2 อำเภอ 4 ตำบล คือ ตำบลจอมพระ  
ตำบลยม อำเภอท่าวังผา และตำบลศิลาเพชร ตำบลลวน อำเภอบัว สถานที่ตั้งของโรงเรียนอยู่ห่าง  
จากอำเภอบัว 17 กิโลเมตร อยู่ห่างจากอำเภอท่าวังผา 16 กิโลเมตร และอยู่ห่างจากอำเภอเมือง  
59 กิโลเมตร

**พื้นที่** 65 ไร่

**อักษรย่อ**

ศ.ศ. (ศรัทธาศีลาเพชรรังสรรค์)

**สีประจำโรงเรียน**

เทา-ชมพู

**ดอกไม้ประจำโรงเรียน**

ดอกชมพูภูคา



**เครื่องหมายประจำโรงเรียน**

ดอกบัวรองรับพระธาตุจอมพริก กลางอักษรย่อ ศ.ศ.



**ปรัชญาของโรงเรียน**

ถูกปัญญาภูคา สร้างคุณค่าให้กับตนเอง และประเทศชาติ

## พระพุทธรูปประจำโรงเรียน

พระมหากุณมาธิคุณ สมเด็จพระญาณสังวรสมเด็จพระสังฆราช  
พระราชทาน วันที่ 22 มกราคม 2537

## คำขวัญของโรงเรียน

ตรงต่อเวลา แก่งกล้าวิชาการ อภิบาลสิ่งแวดล้อม  
เพียบพร้อมคุณธรรม เลิศล้ำกีฬา ร่วมพัฒนาชุมชน

## วิสัยทัศน์

“ โรงเรียนศรัทธาศิลาเพชรรังสรรค์ มุ่งพัฒนาคนให้เป็นผู้มีคุณธรรมนำความรู้  
สถานเศรษฐกิจพอเพียง เคียงคู่สิ่งแวดล้อมที่ดี ความเป็นสากล ”

## อัตลักษณ์

“ นักเรียนทุกคน มารยาทดี มีสัมมาคารวะ ”

## เอกลักษณ์

“ พุทธาจริยวิถี นำวิถีพอเพียง ”

## พันธกิจ

1. พัฒนาผู้เรียนให้เป็นผู้มีคุณธรรมนำความรู้ตามหลักเศรษฐกิจพอเพียง  
และมีคุณภาพตามมาตรฐานการศึกษาขั้นพื้นฐาน
2. ส่งเสริมสนับสนุนให้ประชากรวัยเรียนในเขตบริการได้รับการศึกษาอย่างทั่วถึง  
และเสมอภาค
3. ส่งเสริมพัฒนาครูให้มีคุณธรรม ความรู้ความสามารถตามมาตรฐานและ  
วิชาชีพ
4. พัฒนาระบบบริหารและจัดการศึกษาโดยใช้โรงเรียนเป็นฐาน(School-Based  
Management )

## เว็บไซต์ของโรงเรียน

<http://www.satha.ac.th>

**ประวัติ** โรงเรียนศรีธาศิลาเพชรรังสรรค์ เริ่มก่อตั้งเมื่อปีการศึกษา 2534 โดยกระทรวงศึกษาธิการได้ประกาศเปิดเป็นทางการ เมื่อวันที่ 29 มกราคม พ.ศ. 2534 โดยให้อยู่ในความรับผิดชอบดูแลของโรงเรียนบัว โดยมีท่านผู้อำนวยการประพันธ์ พันธูปาล ผู้อำนวยการโรงเรียนบัว เป็นผู้ดูแลบริหารงานในภาคเรียนที่ 1 ปีการศึกษา 2534 มีนักเรียนระดับชั้น ม.1 จำนวน 167 คนจนถึง ในภาคเรียนที่ 2 ทางกรมสามัญศึกษาจึงได้แต่งตั้งผู้บริหารคือ นายชาติ กำแก้ว และครูอาจารย์เข้ารับผิดชอบต่อไป โรงเรียนศรีธาศิลาเพชรรังสรรค์ เป็นโรงเรียนเข้าโครงการขยายโอกาสทางการศึกษาของกรมสามัญศึกษา และมีเขตพื้นที่บริการ 3 ตำบล คือ ตำบลศิลาเพชร ตำบลลวณ อำเภอบัว และ ตำบลยม อำเภอกำแพง การจัดตั้งโรงเรียนนั้น ทางกรมสามัญศึกษาได้รับการมอบ ที่ดิน สาธารณประโยชน์ของหมู่บ้านดอนไชย จำนวน 60 ไร่ และทางโรงเรียนได้จัดซื้อที่ดิน เพิ่มเติมอีก 5 ไร่ โรงเรียนมีพื้นที่ทั้งสิ้น 65 ไร่ อักษรย่อของโรงเรียน คือ "ศ.ศ."

**สิ่งก่อสร้าง** อาคารเรียน ปีการศึกษา 2548 โรงเรียนได้จัดการเรียนการสอนตั้งแต่ระดับชั้นมัธยมศึกษาตอนต้น ถึง มัธยมศึกษาตอนปลาย มีจำนวน 13 ห้องเรียน จำนวนนักเรียนทั้งหมด 427 คน (ข้อมูล ณ วันที่ 21 มี.ค. 2549) ผู้บริหาร 1 ท่าน ข้าราชการครู 21 ท่าน อาจารย์พิเศษ 3 ท่าน นักการภารโรง 2 ท่าน และ ลูกจ้างชั่วคราว(แม่บ้าน) 1 ท่าน มีอาคารเรียนแบบ 216 ล (ปรับปรุง 29) จำนวน 1 หลัง อาคารชั่วคราว ชค 104 จำนวน 1 หลัง อาคารเรียนชั่วคราวกิ่งถาวร จำนวน 1 หลัง โรงฝึกงานแบบ 102/27 จำนวน 1 หลัง โรงอาหารแบบมาตรฐาน 300 ที่นั่ง จำนวน 1 หลัง บ้านพักครูจำนวน 2 หลัง และบ้านพักภารโรง จำนวน 2 หลัง อาคารเรียนวิทยาศาสตร์ จำนวน 1 หลัง ลานกีฬาเอนกประสงค์ จำนวน 1 หลัง

# ระบบโครงสร้างการบริหารงานโรงเรียน

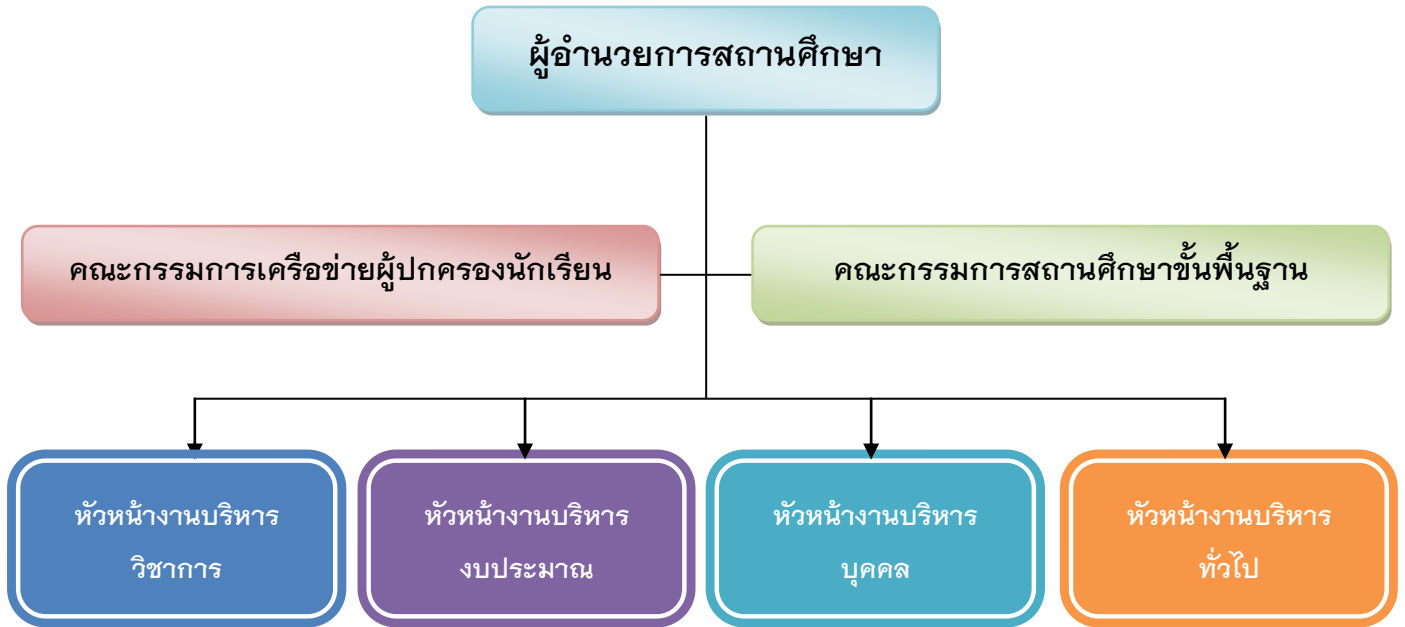

# โครงสร้างการบริหารเชิงระบบ

ผู้อำนวยการสถานศึกษา

คณะกรรมการประกัน  
คุณภาพการศึกษา

คณะกรรมการ  
สถานศึกษา

ระบบการเรียนรู้  
หัวหน้างานวิชาการ  
คณะกรรมการฝ่ายวิชาการ

ระบบดูแลช่วยเหลือนักเรียน  
หัวหน้างานกิจการนักเรียน  
คณะกรรมการฝ่ายกิจการนักเรียน

ระบบกิจกรรมนักเรียน  
หัวหน้างานกิจกรรมนักเรียน  
คณะกรรมการฝ่ายกิจกรรมนักเรียน

ระบบการนำองค์กร  
หัวหน้างานบริหารทั่วไป  
คณะกรรมการบริหารงานทั่วไป

ระบบพัฒนาบุคลากร  
หัวหน้างานพัฒนาบุคลากร  
คณะกรรมการฝ่ายพัฒนาบุคลากร

ระบบยุทธศาสตร์  
หัวหน้างานนโยบายและแผน  
คณะกรรมการนโยบายและแผน

ระบบบริหารจัดการ  
หัวหน้างานบริหารทั่วไป  
คณะกรรมการบริหารทั่วไป

ระบบดูแลคุณธรรม จริยธรรมแห่ง  
วิชาชีพ  
หัวหน้างานกิจการนักเรียน

ระบบชุมชนสัมพันธ์  
หัวหน้างานโรงเรียนและชุมชน  
คณะกรรมการงานโรงเรียนและชุมชน

ระบบสารสนเทศ  
หัวหน้าสารสนเทศ  
คณะกรรมการงานสารสนเทศ

## ข้อมูลด้านบุคลากร

( ข้อมูล ณ วันที่ 10 มิถุนายน 2555 )

ที่	ชื่อ - นามสกุล	ตำแหน่ง	วุฒิ	เลขที่ตำแหน่ง	กลุ่มสารการเรียนรู้
1	นายนิคม พลทิพย์	ผู้อำนวยการ	กศ.ม	117921	ผู้บริหาร
2	นายภักดี สิทธิชัย	ครูชำนาญการพิเศษ	ศษ.บ.	120575	ศิลปะ
3	นางฤดี ประังฤทธิ	ครูชำนาญการพิเศษ	ค.บ.	117925	การงานอาชีพและเทคโนโลยี
4	นางวารุณี สิทธิชัย	ครูชำนาญการ	ศศ.บ.	22130	สังคมศึกษา ศาสนาและวัฒนธรรม
5	นางสาวจรงรัศม์ ไหมคำ	ครูชำนาญการพิเศษ	กศ.ม.	126529	วิทยาศาสตร์
6	นายสรศักดิ์ เสมอใจ	ครูชำนาญการพิเศษ	กศ.ม.	120577	การงานอาชีพและเทคโนโลยี
7	นายศักดิ์ พันชน	ครูชำนาญการพิเศษ	ศศ.ม.	120574	ภาษาต่างประเทศ
8	นายสมบัติ วิหก	ครูชำนาญการ	กศ.บ.	125434	สุขศึกษาและพลศึกษา
9	นายโพธิ์ มุลจะคำ	ครูชำนาญการ	ศษ.บ.	17678	สังคมศึกษา ศาสนาและวัฒนธรรม
10	นางคุณัญญา ตนะทิพย์	ครูชำนาญการ	ศษ.บ..	33133	คณิตศาสตร์
11	นางเมธาวี ชั่นทะสอน	ครูชำนาญการ	ค.บ.	117926	ภาษาไทย
12	นางบุษบา อภิวัดมนัสกุล	ครูชำนาญการ	ศษ.บ.	126579	ภาษาต่างประเทศ

ที่	ชื่อ - นามสกุล	ตำแหน่ง	วุฒิ	เลขที่ตำแหน่ง	กลุ่มสารการเรียนรู้
13	นางรุ่งนิภา คอนแก้ว	ครูชำนาญการ	ค.บ.	120573	สังคมศึกษา ศาสนาและวัฒนธรรม
14	นายธีรวัฒน์ ต๊ะแก้ว	ครูชำนาญการ	ศษ.บ.	12578	คณิตศาสตร์
15	นางสาวสายรุ่ง อุดเงิน	ครูชำนาญการ	ค.บ.	38906	คณิตศาสตร์
16	นางพัชรี หนูเอียด	ครูชำนาญการ	กศ.ม.	133034	ภาษาต่างประเทศ
17	นางสาวศิริลักษณ์ คำวัง	ครูชำนาญการ	กศ.ม.	1936	วิทยาศาสตร์
18	นายจักรา ปัญญาวรรณรักษ์	ครูชำนาญการ	กศ.ม.	126528	วิทยาศาสตร์
19	นายสุพจน์ สุทธิแสน	ครู ค.ศ.1	ค.บ.	120572	การงานอาชีพและเทคโนโลยี
20	นายชนเรรินทร์ จิตอารี	ครู ค.ศ.1	ค.บ.	117923	ศิลปะ
21	นางสาวรัชณี สลีอ่อน	ครู ค.ศ. 1	กศ.บ.	600(ส)	วิทยาศาสตร์
22	นายวิระพงศ์ เกரியงไกรเวช	ครูผู้ช่วย	ศษ.บ.	126530	ภาษาไทย
23	นางสาวพรหมราตรี ดีมาก	อาจารย์พิเศษ	ค.บ.	อาจารย์พิเศษ	ภาษาจีน
24	นางสาวปราณี ภูบุญอ้วน	อาจารย์พิเศษ	ค.บ.	อาจารย์พิเศษ	วิทยาศาสตร์
25	นายอนุชิต เมืองมูล	อาจารย์พิเศษ	ศษ.บ.	อาจารย์พิเศษ	คณิตศาสตร์
26	นายไสว ปรงฤทธิ	พนักงานขับรถ	ม.6	15103	พนักงานขับรถ
27	นายสุทนต์ คำแสน	พนักงานบริการ	ม.6	16127	พนักงานบริการ
28	นางสะอาด วงศ์ไธ	แม่บ้าน	ป.4	แม่บ้าน	แม่บ้าน
29	นางสาวพิมลพรรณ ไหมชัย	เจ้าหน้าที่ธุรการ	บธ.ป.	-	เจ้าหน้าที่ธุรการ





## จำนวนครู บุคลากร และนักเรียน ในโรงเรียน

( ข้อมูล ณ วันที่ 10 มิถุนายน 2555 )

ตำแหน่ง	ชาย	หญิง	รวม
ครู – อาจารย์	11	11	22
ครูจ้างสอน	1	2	3
นักการภารโรง	2	0	2
แม่บ้าน	-	1	1
นักเรียน	145	150	295
รวม	159	164	323

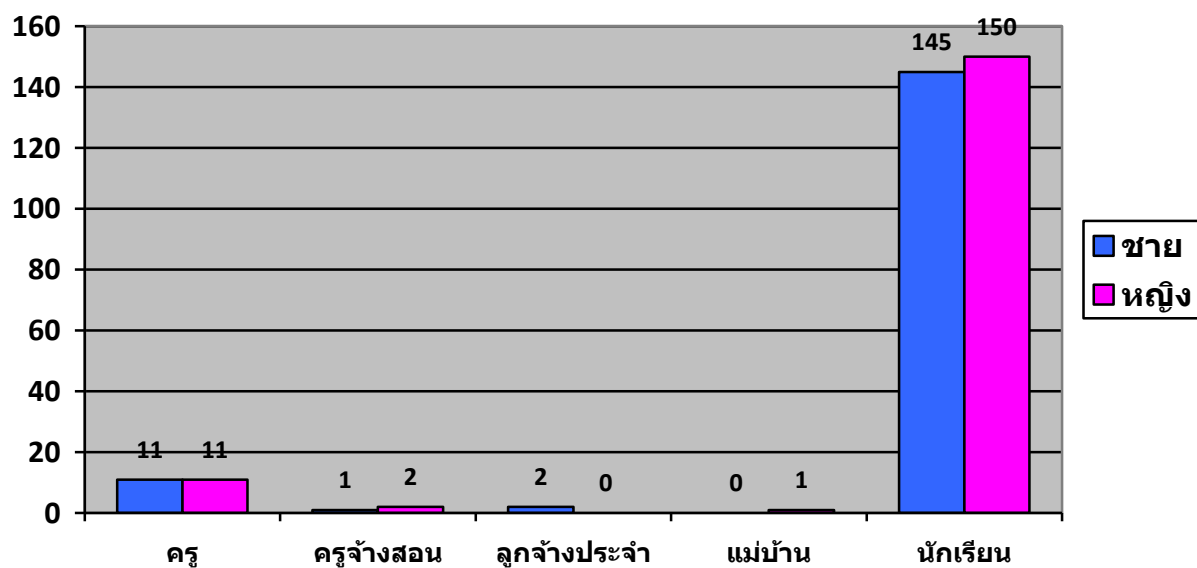

# จำนวนนักเรียน ปีการศึกษา 2555

## ระดับชั้นมัธยมศึกษาตอนต้น

( ข้อมูล ณ วันที่ 10 มิถุนายน 2555 )

ชั้น	ชาย	หญิง	รวม
ม.1	12	19	31
ม.2	20	18	38
ม.3	25	37	62
รวม	57	74	131

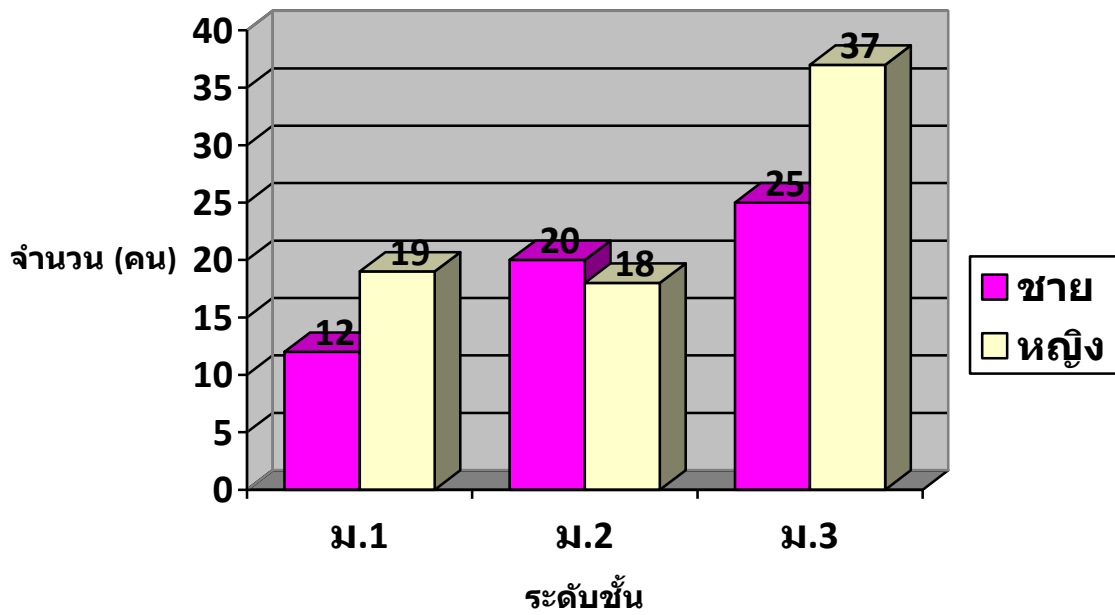

# จำนวนนักเรียน ปีการศึกษา 2555

## ระดับชั้นมัธยมศึกษาตอนปลาย

( ข้อมูล ณ วันที่ 10 มิถุนายน 2555 )

ชั้น	ชาย	หญิง	รวม
ม.4	29	22	51
ม.5	30	27	57
ม.6	29	27	56
รวม	88	76	164

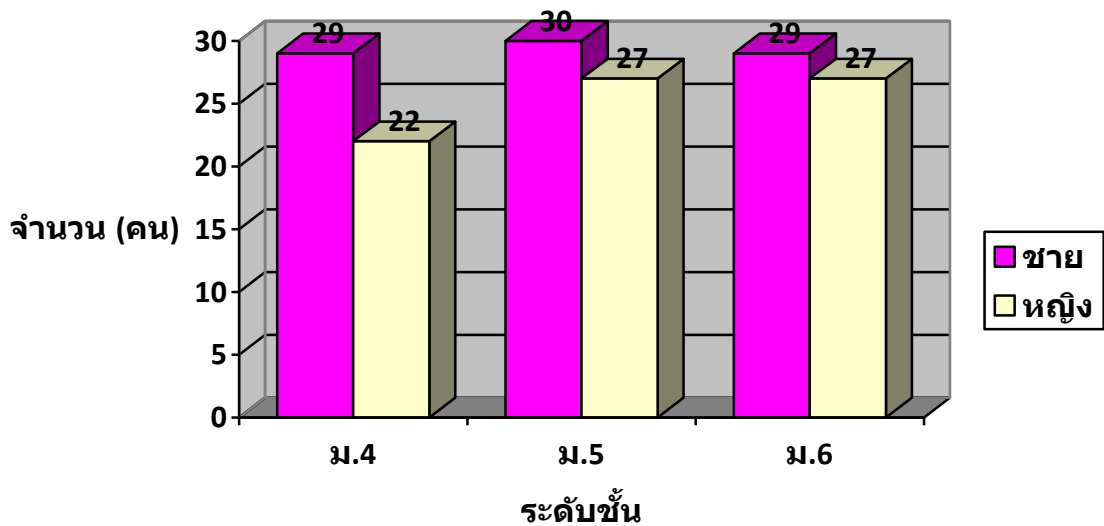

## จำนวนบุคลากรครูจำแนกตามวุฒิการศึกษา

( ข้อมูล ณ วันที่ 10 มิถุนายน 2555 )

วุฒิ	ชาย	หญิง	รวม	ร้อยละ
ปริญญาโท	5	6	11	50.00
ปริญญาตรี	5	6	11	50.00
รวม	10	12	22	100

หมายเหตุ กำลังศึกษาต่อระดับปริญญาโท 2 คน

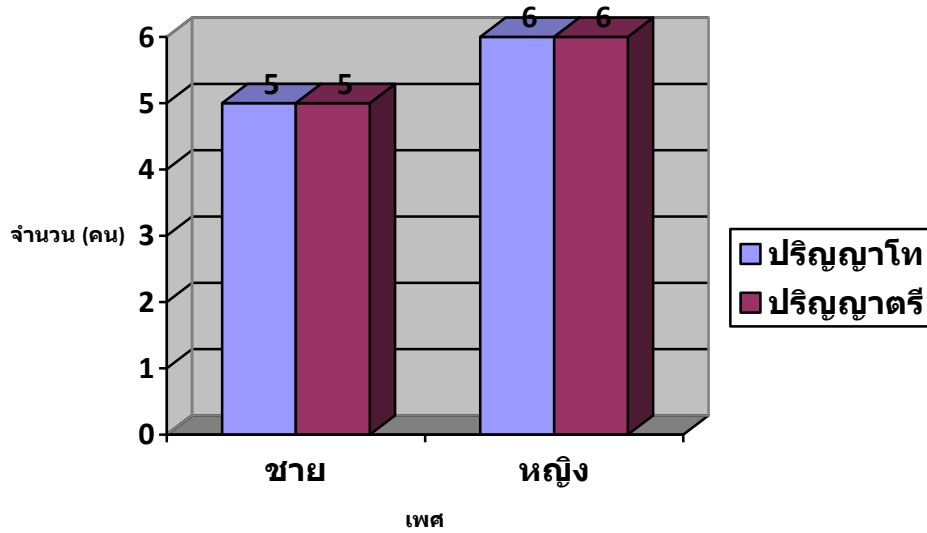

## จำนวนครูแยกตามกลุ่มสาระการเรียนรู้ ปีการศึกษา 2555

( ข้อมูล ณ วันที่ 10 มิถุนายน 2555 )

กลุ่มสาระการ เรียนรู้	ครู		ครูอัตราจ้าง		นักศึกษาฝึกสอน		รวม
	ชาย	หญิง	ชาย	หญิง	ชาย	หญิง	
ผู้บริหาร	1	-	-	-	-	-	1
ภาษาไทย	1	1	-	-	-	-	2
วิทยาศาสตร์	1	3	-	1	-	-	5
คณิต	1	2	1	-	-	-	4
สังคมศึกษาฯ	1	2	-	-	-	-	3
สุขศึกษาฯ	1	-	-	-	-	-	1
ศิลปศึกษา	2	-	-	-	-	-	2
การงานอาชีพฯ	2	1	-	-	-	-	3
ภาษาต่างประเทศ	1	2	1	-	-	-	4
<b>รวม</b>	<b>11</b>	<b>11</b>	<b>2</b>	<b>1</b>	<b>-</b>	<b>-</b>	<b>25</b>