



สารสนเทศปีการศึกษา 2553

(ระยะที่ 2)

โรงเรียนศรัทธาศีลาเพชรรังสรรค์
ต.ศิลาเพชร อ.ปัว จ.น่าน
สำนักงานเขตพื้นที่การศึกษามัธยมศึกษา เขต 37

ประวัติโรงเรียนศรัทธาศีลาเพชรรังสรรค์

ที่ตั้ง โรงเรียนศรัทธาศีลาเพชรรังสรรค์ ตั้งอยู่เลขที่ 130 หมู่ที่ 6 บ้านดอนไชย ตำบล
ศิลาเพชร อำเภอปัว จังหวัดน่าน อยู่ระหว่างเขตติดต่อของ 2 อำเภอ 4 ตำบล คือ ตำบลจอมพระ
ตำบลยม อำเภอท่าวังผา และตำบลศิลาเพชร ตำบลลวน อำเภอปัว สถานที่ตั้งของโรงเรียนอยู่ห่าง
จากอำเภอปัว 17 กิโลเมตร อยู่ห่างจากอำเภอท่าวังผา 16 กิโลเมตร และอยู่ห่างจากอำเภอเมือง
59 กิโลเมตร

พื้นที่ 65 ไร่

อักษรย่อ

ศ.ศ. (ศรัทธาศีลาเพชรรังสรรค์)

สีประจำโรงเรียน

เทา-ชมพู

ดอกไม้ประจำโรงเรียน

ดอกชมพูภูคา



เครื่องหมายประจำโรงเรียน

ดอกบัวรองรับพระธาตุจอมพริก กลางอักษรย่อ ศ.ศ.



ปรัชญาของโรงเรียน

ถูกปัญญาภูคา สร้างคุณค่าให้กับตนเอง และประเทศชาติ

พระพุทธรูปประจำโรงเรียน

พระมหากษัตริย์นาถิคุณ สมเด็จพระญาณสังวรสมเด็จพระสังฆราช
พระราชทาน วันที่ 22 มกราคม 2537

คำขวัญของโรงเรียน

ตรงต่อเวลา แกร่งกล้าวิชาการ อภิบาลสิ่งแวดล้อม
เพียบพร้อมคุณธรรม เลิศล้ำกีฬา ร่วมพัฒนาชุมชน

วิสัยทัศน์

“ เป็นโรงเรียนคุณธรรมนำความรู้ ยึดหลักเศรษฐกิจพอเพียง เคียงคู่คุณภาพ
และมาตรฐานการศึกษาขั้นพื้นฐาน ”

พันธกิจ

1. พัฒนาผู้เรียนให้เป็นบุคคลที่มีคุณธรรมนำความรู้ตามหลักเศรษฐกิจพอเพียง
และมีคุณภาพตามมาตรฐานการศึกษาขั้นพื้นฐาน
2. ส่งเสริมสนับสนุนให้ประชากรวัยเรียนในเขตบริการได้รับการศึกษาอย่างทั่วถึง
และเสมอภาค
3. ส่งเสริมพัฒนาครูให้มีคุณธรรม ความรู้ความสามารถตามมาตรฐานและ
วิชาชีพ
4. พัฒนาระบบบริหารและจัดการศึกษาโดยใช้โรงเรียนเป็นฐาน(School-Based
Management)

เว็บไซต์ของโรงเรียน

<http://www.satha.ac.th>

เบอร์โทรศัพท์

-

เบอร์โทรสาร

-

ประวัติ โรงเรียนศรัทธาศิลาเพชรรังสรรค์ เริ่มก่อตั้งเมื่อปีการศึกษา 2534 โดยกระทรวงศึกษาธิการได้ประกาศเปิดเป็นทางการ เมื่อวันที่ 29 มกราคม พ.ศ. 2534 โดยให้อยู่ในความรับผิดชอบดูแลของโรงเรียนบัว โดยมีท่านผู้อำนวยการประพันธ์ พันธุपाल ผู้อำนวยการโรงเรียนบัว เป็นผู้ดูแลบริหารงานในภาคเรียนที่ 1 ปีการศึกษา 2534 มีนักเรียนระดับชั้น ม.1 จำนวน 167 คนจนถึง ในภาคเรียนที่ 2 ทางกรมสามัญศึกษาจึงได้แต่งตั้งผู้บริหารคือ นายชาติ กำแก้ว และครูอาจารย์เข้ารับผิดชอบต่อไป โรงเรียนศรัทธาศิลาเพชรรังสรรค์ เป็นโรงเรียนเข้าโครงการขยายโอกาสทางการศึกษาของกรมสามัญศึกษา และมีเขตพื้นที่บริการ 3 ตำบล คือ ตำบลศิลาเพชร ตำบลลวน อำเภอบัว และ ตำบลยม อำเภอท่าวังผา การจัดตั้งโรงเรียนนั้น ทางกรมสามัญศึกษาได้รับการมอบ ที่ดิน สาธารณประโยชน์ของหมู่บ้านดอนไชย จำนวน 60 ไร่ และทางโรงเรียนได้จัดซื้อที่ดิน เพิ่มเติมอีก 5 ไร่ โรงเรียนมีพื้นที่ทั้งสิ้น 65 ไร่ อักษรย่อของโรงเรียน คือ "ศ.ศ."

สิ่งก่อสร้าง อาคารเรียน ปีการศึกษา 2548 โรงเรียนได้จัดการเรียนการสอนตั้งแต่ระดับชั้นมัธยมศึกษาตอนต้น ถึง มัธยมศึกษาตอนปลาย มีจำนวน 13 ห้องเรียน จำนวนนักเรียนทั้งหมด 427 คน (ข้อมูล ณ วันที่ 21 มี.ค. 2549) ผู้บริหาร 1 ท่าน ข้าราชการครู 21 ท่าน อาจารย์พิเศษ 3 ท่าน นักการภารโรง 2 ท่าน และ ลูกจ้างชั่วคราว(แม่บ้าน) 1 ท่าน มีอาคารเรียนแบบ 216 ล (ปรับปรุง 29) จำนวน 1 หลัง อาคารชั่วคราว ชค 104 จำนวน 1 หลัง อาคารเรียนชั่วคราวกึ่งถาวร จำนวน 1 หลัง โรงฝึกงานแบบ 102/27 จำนวน 1 หลัง โรงอาหารแบบมาตรฐาน 300 ที่นั่ง จำนวน 1 หลัง บ้านพักครูจำนวน 2 หลัง และบ้านพักภารโรง จำนวน 2 หลัง อาคารเรียนวิทยาศาสตร์ จำนวน 1 หลัง ลานกีฬาเอนกประสงค์ จำนวน 1 หลัง

ระบบโครงสร้างการบริหารงานโรงเรียน

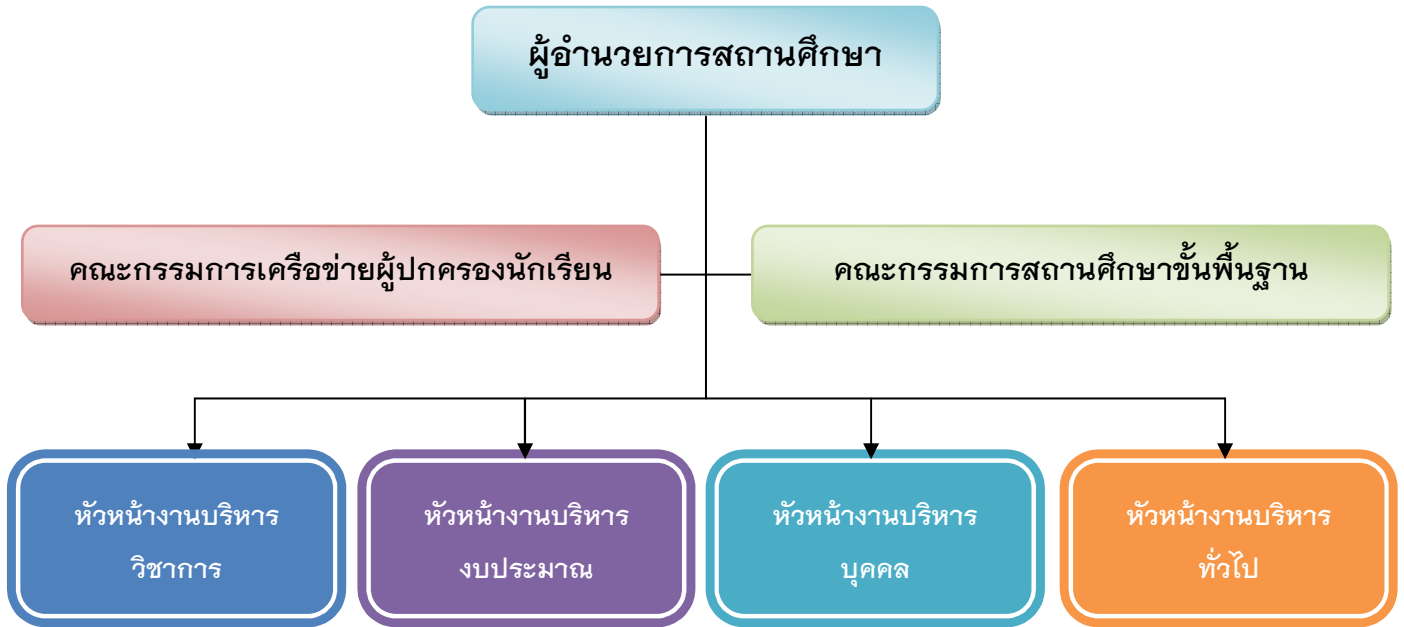

โครงสร้างการบริหารเชิงระบบ

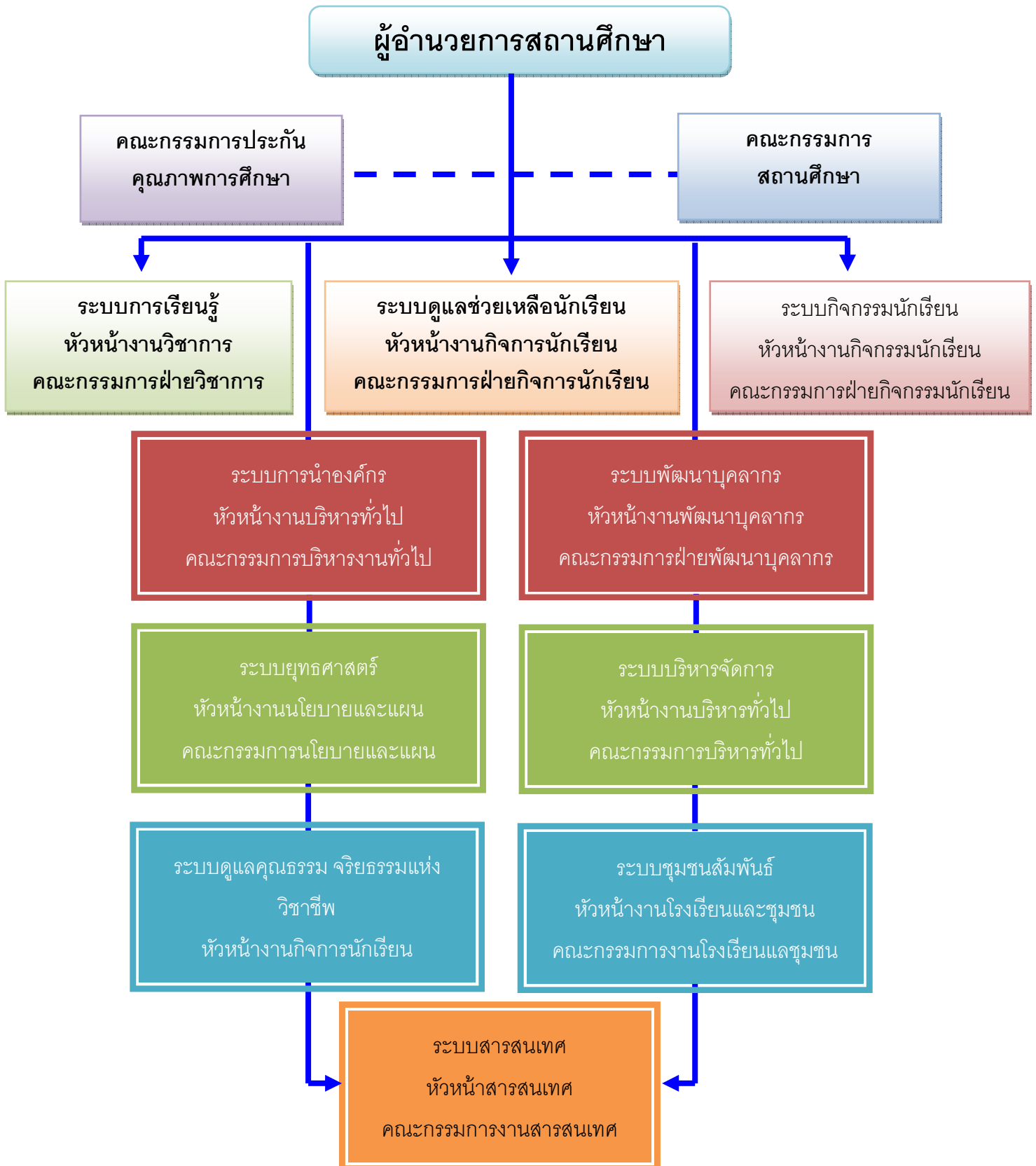

ข้อมูลด้านบุคลากร

(ข้อมูล ณ วันที่ 29 มีนาคม 2553)

ที่	ชื่อ - นามสกุล	ตำแหน่ง	วุฒิ	เลขที่ตำแหน่ง	กลุ่มสารการเรียนรู้
1	นายนิคม พลทิพย์	ผู้อำนวยการ	กศ.ม	117921	ผู้บริหาร
2	นายภักดี สิทธิชัย	ครูชำนาญการพิเศษ	ศษ.บ.	120575	ศิลปะ
3	นางฤดี ประังฤทธิ	ครูชำนาญการ	ค.บ.	117925	การงานพื้นฐานอาชีพและเทคโนโลยี
4	นางวารุณี สิทธิชัย	ครูชำนาญการ	ศศ.บ.	22130	สังคมศึกษา ศาสนาและวัฒนธรรม
5	นางสาวจงรักษ์ ไหมคำ	ครูชำนาญการ	กศ.ม.	126529	วิทยาศาสตร์
6	นายสรศักดิ์ เสมอใจ	ครูชำนาญการ	กศ.ม.	120577	การงานพื้นฐานอาชีพและเทคโนโลยี
7	นายศักดิ์ พันชน	ครูชำนาญการ	ศศ.ม.	120574	ภาษาต่างประเทศ
8	นางพัชรีพรรณ ตนภู	ครูชำนาญการ	ค.บ.	120571	ภาษาไทย
9	นายสมบัติ วิหก	ครูชำนาญการ	กศ.บ.	125434	สุขศึกษาและพลศึกษา
10	นายโพธิ์ มุลจะคำ	ครู ค.ศ.1	ศษ.บ.	17678	สังคมศึกษา ศาสนาและวัฒนธรรม
11	นางคุณัญญา ตนะทิพย์	ครู ค.ศ.1	ศษ.บ..	33133	คณิตศาสตร์
12	นางเมธาวี ชันทะสอน	ครู ค.ศ. 1	ค.บ.	117926	ภาษาไทย

ที่	ชื่อ - นามสกุล	ตำแหน่ง	วุฒิ	เลขที่ตำแหน่ง	กลุ่มสารการเรียนรู้
13	นางบุษบา อภิวัฒน์สกุล	ครู ค.ศ.1	ศษ.บ.	126579	ภาษาต่างประเทศ
14	นายธีรวัฒน์ ต๊ะแก้ว	ครู ค.ศ. 1	ศษ.บ.	12578	คณิตศาสตร์
15	นางสาวสายรุ้ง อุดเงิน	ครู ค.ศ.1	ค.บ.	38906	คณิตศาสตร์
16	นางพัชรี หนูเอียด	ครู ค.ศ. 1	กศ.ม	133034	ภาษาต่างประเทศ
17	นางสาวศิริลักษณ์ คำวัง	ครู ค.ศ.1	กศ.ม.	1936	วิทยาศาสตร์
18	นายจักรา ปัญญาวรรณรักษ์	ครู ค.ศ. 1	กศ.ม.	126528	วิทยาศาสตร์
19	นายสุพจน์ สุทธิแสน	ครู ค.ศ.1	ค.บ.	120572	การงานพื้นฐานอาชีพและเทคโนโลยี
20	นายชนรินทร์ จิตอารี	ครู ค.ศ.1	ค.บ.	117923	ศิลปะ
21	นางสาวรัชณี สลีอ่อน	ครู ค.ศ. 1	กศ.บ.	600(ส)	วิทยาศาสตร์
22	นางสาวพรหมราตรี ดีมาก	อาจารย์พิเศษ	ค.บ.	อาจารย์พิเศษ	ภาษาจีน
23	นางสาวปราณี ภูบุญอ้วน	อาจารย์พิเศษ	ค.บ.	อาจารย์พิเศษ	วิทยาศาสตร์
24	นายไสว ประยุกต์	พนักงานขับรถ	ม.6	15103	พนักงานขับรถ
25	นายสุทน คำแสน	พนักงานบริการ	ม.6	16127	พนักงานบริการ
26	นางสะอาด วงศ์ไส	แม่บ้าน	ป.4	แม่บ้าน	แม่บ้าน

จำนวนครู บุคลากร และนักเรียน ในโรงเรียน

สิ้นปีการศึกษา 2553

(ข้อมูล ณ วันที่ 29 มีนาคม 2553)

ตำแหน่ง	ชาย	หญิง	รวม
ครู - อาจารย์	10	11	21
ครูจ้างสอน	-	2	2
นักการภารโรง	2	0	2
แม่บ้าน	-	1	1
นักเรียน	160	160	320
รวม	172	174	346

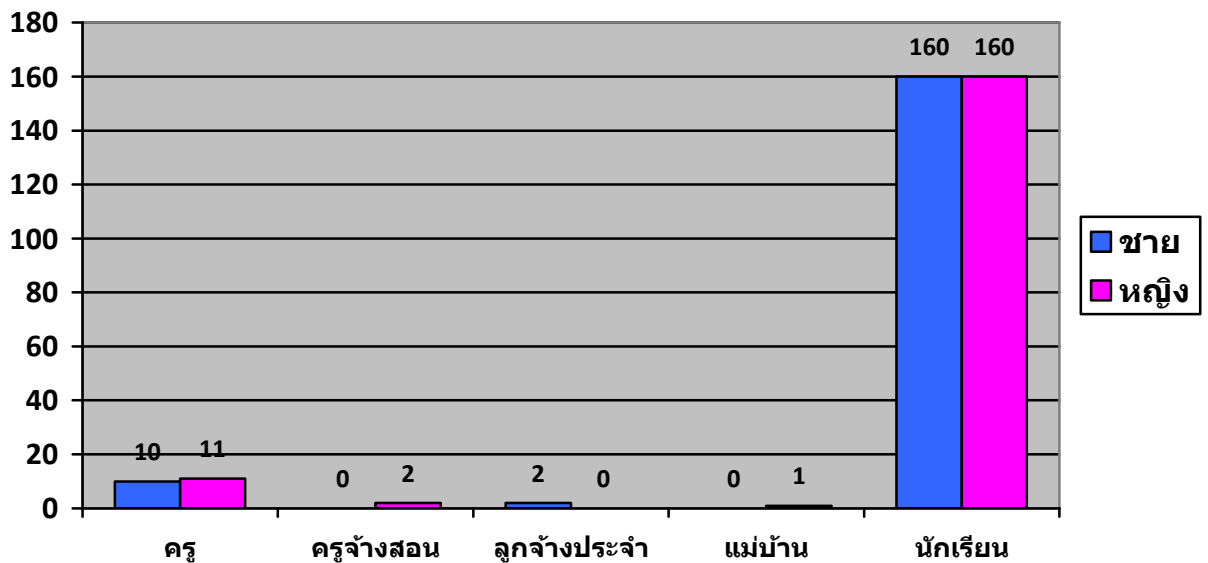

จำนวนนักเรียน สิ้นปีการศึกษา 2553

ระดับชั้นมัธยมศึกษาตอนต้น

(ข้อมูล ณ วันที่ 29 มีนาคม 2553)

ชั้น	ชาย	หญิง	รวม
ม.1	21	34	55
ม.2	29	24	53
ม.3	30	29	59
รวม	80	87	167

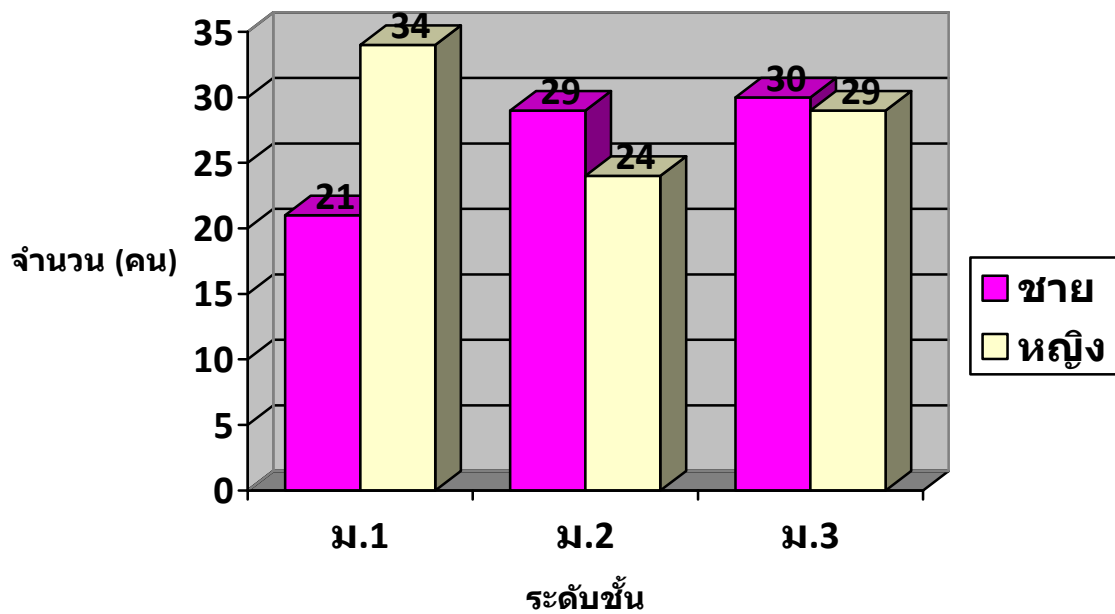

จำนวนนักเรียน สิ้นปีการศึกษา 2553

ระดับชั้นมัธยมศึกษาตอนปลาย

(ข้อมูล ณ วันที่ 29 มีนาคม 2553)

ชั้น	ชาย	หญิง	รวม
ม.4	29	27	56
ม.5	28	20	48
ม.6	23	26	49
รวม	80	73	153

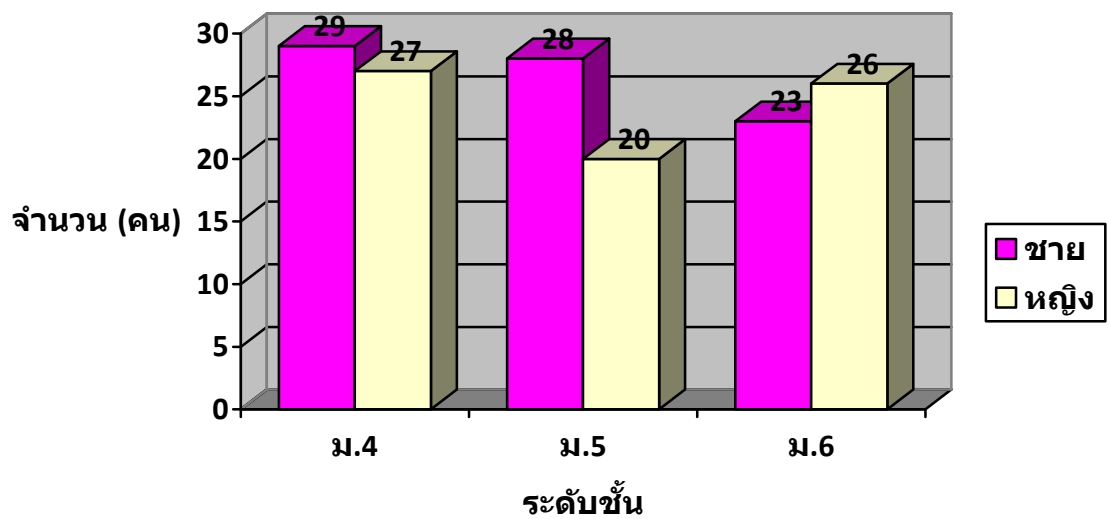

ผลการทดสอบระดับชาติ ประจำปีการศึกษา 2553

ชั้นมัธยมศึกษาปีที่ 3

สาระการเรียนรู้	ระดับ โรงเรียน	ระดับ จังหวัด	ระดับ สังกัด	ระดับประเทศ
ภาษาไทย	44.70	43.58	42.89	42.80
คณิตศาสตร์	23.51	24.65	24.22	24.18
วิทยาศาสตร์	33.90	31.09	29.29	29.17
สังคมศึกษา	47.93	41.22	40.85	40.85
ศิลปะ	26.58	28.32	28.51	28.48
การงานอาชีพและ เทคโนโลยี	56.32	48.79	47.03	47.07
สุขศึกษา	77.46	73.48	72.26	71.97
ภาษาต่างประเทศ	14.95	14.55	15.80	16.19

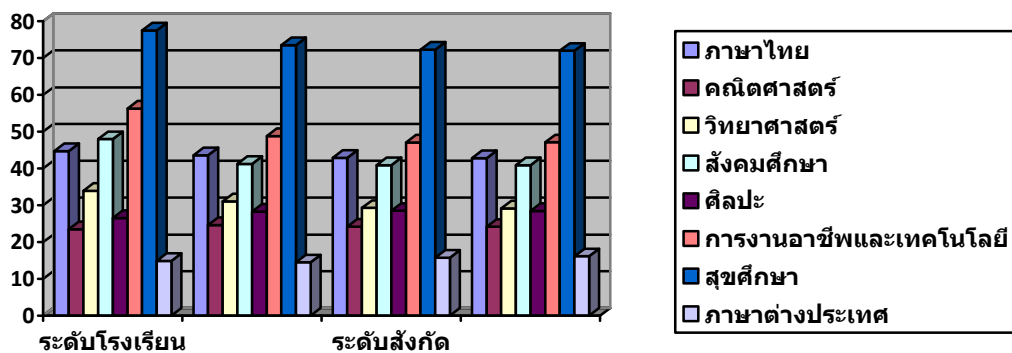

ผลการทดสอบระดับชาติ ประจำปีการศึกษา 2553

ชั้นมัธยมศึกษาปีที่ 6

สาระการเรียนรู้	ระดับ โรงเรียน	ระดับจังหวัด	ระดับสังกัด	ระดับประเทศ
ภาษาไทย	42.08	42.92	42.95	42.61
คณิตศาสตร์	12.08	14.63	14.79	14.99
วิทยาศาสตร์	32.60	31.74	30.90	30.90
สังคมศึกษา	47.69	47.38	46.70	46.51
ศิลปะ	32.82	32.88	32.80	32.62
การงานอาชีพและเทคโนโลยี	41.65	42.86	44.14	43.69
สุขศึกษา	61.84	63.86	63.10	62.86
ภาษาต่างประเทศ	15.61	17.43	18.75	19.22

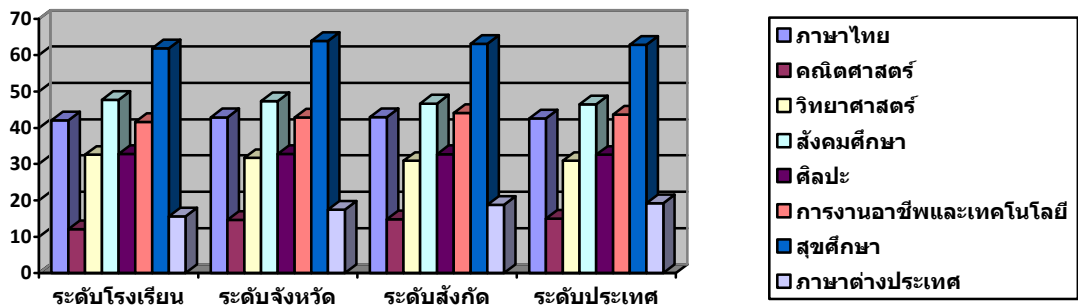

สรุปผลการเรียนของนักเรียน ชั้นมัธยมศึกษาตอนต้น

ชั้นมัธยมศึกษาปีที่ 1

กลุ่มสาระ	จำนวน นร. เข้าสอบ(คน)	จำนวน นร. ที่มีระดับผลการเรียน (คน)								ติ ดิ ร
		0	1	1.5	2	2.5	3	3.5	4	
ภาษาไทย	110	8	3	14	14	11	16	17	27	
คณิตศาสตร์	110	9	32	21	17	10	9	4	8	
วิทยาศาสตร์	83	6	10	9	14	10	8	5	5	16
สังคมศึกษา	110	14	11	14	10	14	19	9	19	
สุขศึกษาและพลศึกษา	110	0	2	3	7	17	20	35	26	
ศิลปะ	91	3	3	6	12	8	11	10	38	
การงานอาชีพและเทคโนโลยี	146	11	28	29	30	11	19	3	15	
ภาษาต่างประเทศ	137	22	28	16	18	17	9	13	14	
ร้อยละของนักเรียนที่ได้ระดับ 3-4							40.02			

ชั้นมัธยมศึกษาปีที่ 2

ภาษาไทย	55	8	4	15	20	3	4	1	0	
คณิตศาสตร์	106	20	37	20	15	8	4	2	0	
วิทยาศาสตร์	159	27	29	16	16	17	20	9	7	18
สังคมศึกษา	106	4	5	14	16	16	26	9	16	
สุขศึกษาและพลศึกษา	106	4	2	1	8	26	13	22	30	
ศิลปะ	79	2	1	2	7	4	21	10	32	
การงานอาชีพและเทคโนโลยี	133	33	18	10	16	19	28	5	1	3
ภาษาต่างประเทศ	106	25	19	9	14	14	9	6	10	
ร้อยละของนักเรียนที่ได้ระดับ 3-4							33.61			

ชั้นมัธยมศึกษาปีที่ 3

ภาษาไทย	59	3	18	7	18	2	9	1	1	
คณิตศาสตร์	177	11	79	27	16	13	15	4	12	
วิทยาศาสตร์	59	1	13	14	9	6	5	2	2	7
สังคมศึกษา	118	6	28	13	9	16	15	14	17	
สุขศึกษาและพลศึกษา	177	11	2	5	12	28	34	39	46	
ศิลปะ	83	15	6	6	8	7	4	7	30	
การงานอาชีพและเทคโนโลยี	135	13	19	15	18	9	21	22	14	4
ภาษาต่างประเทศ	118	10	41	11	6	8	9	9	24	
ร้อยละของนักเรียนที่ได้ระดับ 3-4							41.11			

สรุปผลการเรียนของนักเรียน ชั้นมัธยมศึกษาตอนปลาย

ชั้นมัธยมศึกษาปีที่ 4

กลุ่มสาระ	จำนวน นร. เข้าสอบ(คน)	จำนวน นร. ที่มีระดับผลการเรียน (คน)								ติด ร
		0	1	1.5	2	2.5	3	3.5	4	
ภาษาไทย	67	4	6	5	9	5	14	17	7	
คณิตศาสตร์	85	6	29	22	10	5	7	2	4	
วิทยาศาสตร์	232	10	34	40	43	23	18	21	27	16
สังคมศึกษาฯ	131	20	24	10	17	6	16	11	27	
สุขศึกษาและพลศึกษา	108	1	0	0	5	8	21	44	29	
ศิลปะ	58	8	4	1	0	3	2	5	35	
การงานอาชีพและเทคโนโลยี	117	16	0	4	23	9	34	6	25	
ภาษาต่างประเทศ	180	5	70	32	28	24	11	8	2	
ร้อยละของนักเรียนที่ได้ระดับ 3-4							40.18			

ชั้นมัธยมศึกษาปีที่ 5

ภาษาไทย	77	0	10	18	25	4	10	3	7	
คณิตศาสตร์	111	1	33	13	17	12	12	8	15	
วิทยาศาสตร์	115	6	16	17	14	14	17	7	8	16
สังคมศึกษาฯ	77	0	16	15	14	13	7	8	4	
สุขศึกษาและพลศึกษา	100	13	5	3	7	22	9	9	32	
ศิลปะ	47	2	6	0	2	3	4	5	25	
การงานอาชีพและเทคโนโลยี	94	21	6	4	8	7	14	13	21	
ภาษาต่างประเทศ	130	28	12	13	10	26	9	11	21	
ร้อยละของนักเรียนที่ได้ระดับ 3-4							37.15			

ชั้นมัธยมศึกษาปีที่ 6

ภาษาไทย	68	4	2	17	20	9	10	5	1	
คณิตศาสตร์	79	1	49	13	8	1	3	2	2	
วิทยาศาสตร์	109	0	24	22	25	9	8	3	0	18
สังคมศึกษาฯ	147	0	12	16	15	12	26	27	39	
สุขศึกษาและพลศึกษา	49	1	5	1	4	5	10	11	12	
ศิลปะ	49	0	7	6	5	5	9	5	12	
การงานอาชีพและเทคโนโลยี	59	6	9	11	16	7	5	1	4	
ภาษาต่างประเทศ	117	3	36	26	22	13	8	6	3	
ร้อยละของนักเรียนที่ได้ระดับ 3-4										

จำนวนนักเรียนที่จบการศึกษา
ชั้นมัธยมศึกษาปีที่ 3
ที่ศึกษาต่อ/ไม่ศึกษาต่อ จำแนกตามเพศ และสังกัด

รายการ	จำนวนนักเรียน		
	ชาย	หญิง	รวม
จบการศึกษา	29	30	59
1. ศึกษาต่อ			
1.1 เรียนต่อ ม.4 โรงเรียนเดิม	27	27	54
1.2 เรียนต่อ ม.4 โรงเรียนอื่นในจังหวัดเดิม	1	1	2
1.3 เรียนต่อ ม.4 โรงเรียนอื่นในต่างจังหวัด	-	2	2
1.4 เรียนต่อ ม.4 โรงเรียนอื่นใน กทม.	-	-	-
1.5 สถาบันอาชีวศึกษาของรัฐบาล	1	-	1
1.6 สถาบันอาชีวศึกษาของเอกชน	-	-	-
1.7 สถาบันอื่น ๆ	-	-	-
รวม ศึกษาต่อ	29	30	59

จำนวนนักเรียนที่จบการศึกษา
ชั้นมัธยมศึกษาปีที่ 6
ที่ศึกษาต่อ/ไม่ศึกษาต่อ จำแนกตามเพศ และสังกัด

รายการ	จำนวนนักเรียน		
	ชาย	หญิง	รวม
จบการศึกษา	23	26	49
1. ศึกษาต่อ			
1.1 มหาวิทยาลัยของรัฐ	20	25	45
1.2 มหาวิทยาลัยเปิดของรัฐ	-	-	-
1.3 มหาวิทยาลัยของเอกชน	-	-	-
1.4 สถาบันอาชีวศึกษาของรัฐบาล	-	1	1
1.5 สถาบันอาชีวศึกษาของเอกชน	-	-	-
1.6 สถาบันพยาบาล	-	-	-
1.7 สถาบันทหาร	3	-	3
1.8 สถาบันตำรวจ	-	-	-
1.9 สถาบันอื่น ๆ	-	-	-
รวม ศึกษาต่อ	23	26	49